PIANTA PIANO SEMINTERRATO
Scala 1:100

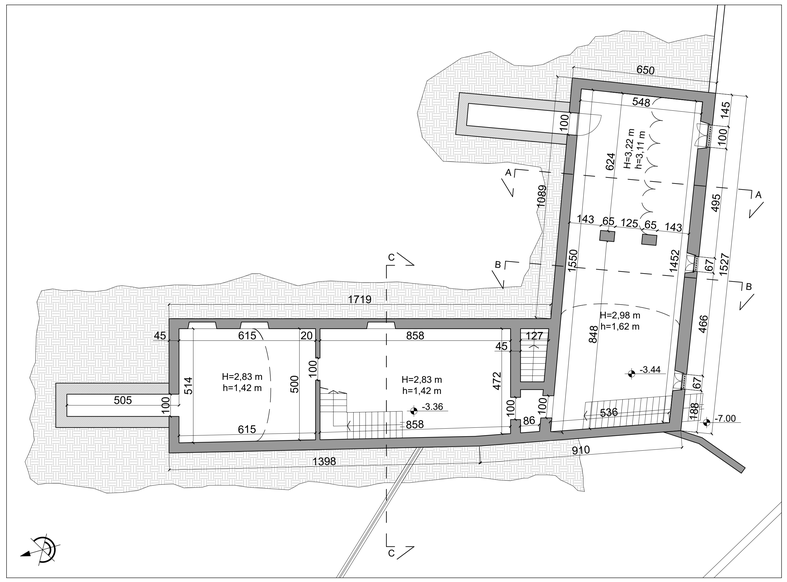

PIANTA PIANO SECONDO
Scala 1:100

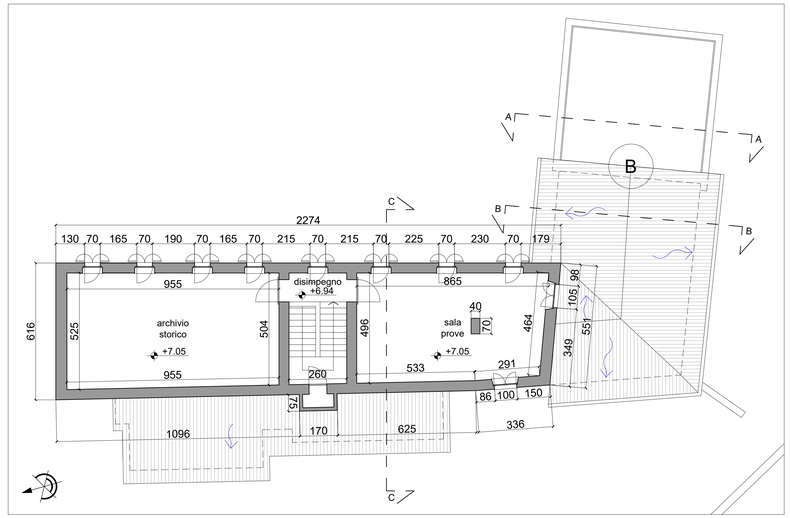

PIANTA PIANO COPERTURA
Scala 1:100

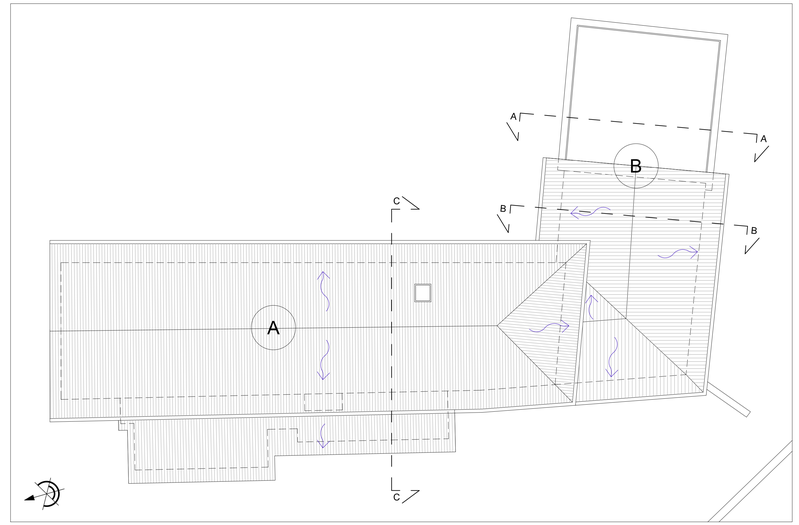

PIANTA PIANO TERRA
Scala 1:100

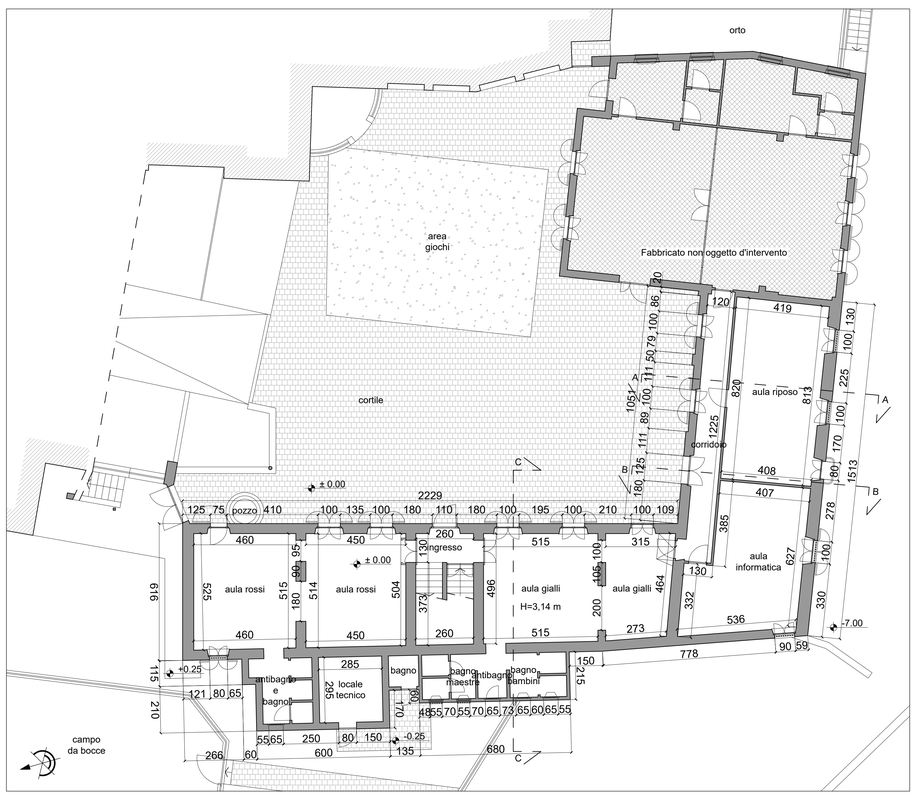

PIANTA PIANO PRIMO
Scala 1:100

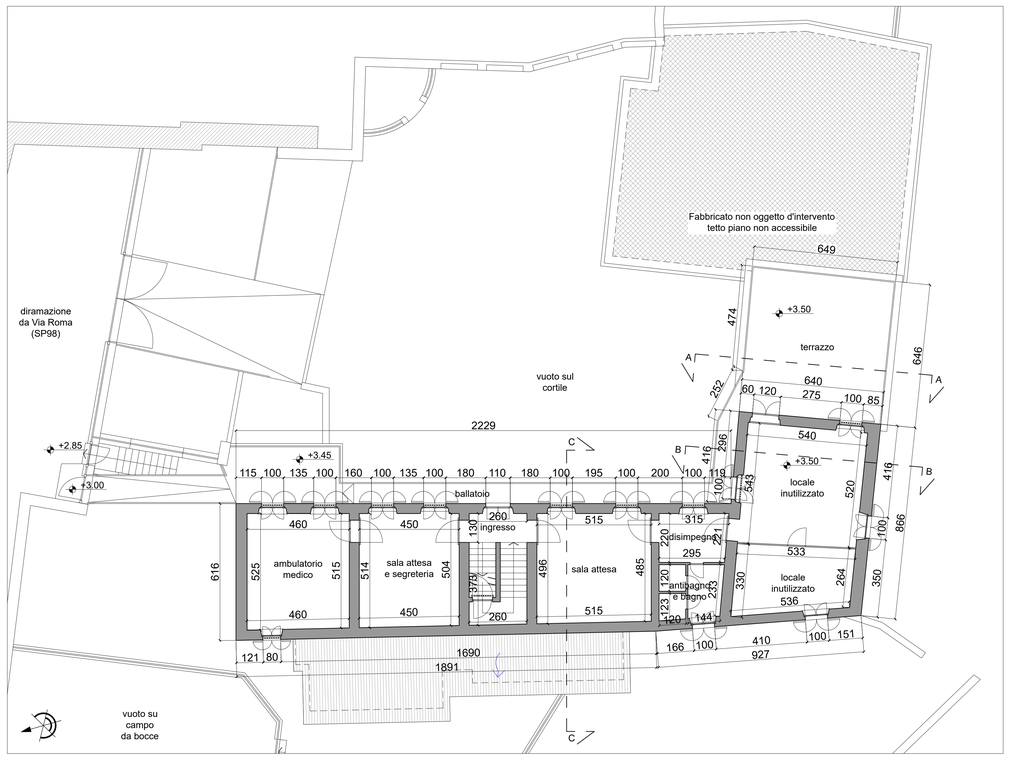

PROVINCIA DI TORINO

COMUNE DI MARENTINO

COMUNE DI MARENTINO

Piazza Umberto I°, 1 - 10020 Marentino (TO)

IL RESPONSABILE DEL PROCEDIMENTO
Arch. Luca Maria FASANO

IL SINDACO
Geom. Roberto BERARDO

MESSA IN SICUREZZA E RIQUALIFICAZIONE STRUTTURALE EDIFICIO SCUOLA DELL'INFANZIA, AMBULATORIO MEDICO, ARCHIVIO E SEDE ASSOCIAZIONI

PROGETTO ESECUTIVO

Edizione: LUGLIO 2023

Categoria: GENERALE			N. Documento: 13
Oggetto: STATO DI FATTO - PIANTE			Commessa: L23.449
File: L23.449.ES.GE.002.01		Scala: 1:100	Fase: ES / Elaborato: GE.002
Redatto: M.G.	Verificato: M.G.	Approvato: E.R.	Foglio: 02/03 / Revisione: 01

Revisioni:		
n°	Descrizione:	
01	Emissione:	
02		

IL PROGETTISTA:
ERREstudio s.r.l. Società di Ingegneria
Via Sant'Ubaldo, 28 - 15121 Alessandria (AL) - Italy
Tel. +39.0131.752108 - Fax +39.0131.752109
e-mail: segreteria@erre-studio.it - Pec: erre-studio-srl@pec.it
Web: www.erre-studio.it
C.F./P.IVA: 02429600069 / REA: AL - 255147
TIMBRO E FIRMA

Vietata riproduzione, copia e diffusione a terzi senza autorizzazione. Il presente documento è di proprietà esclusiva della società ERRE studio s.r.l. Alessandria.